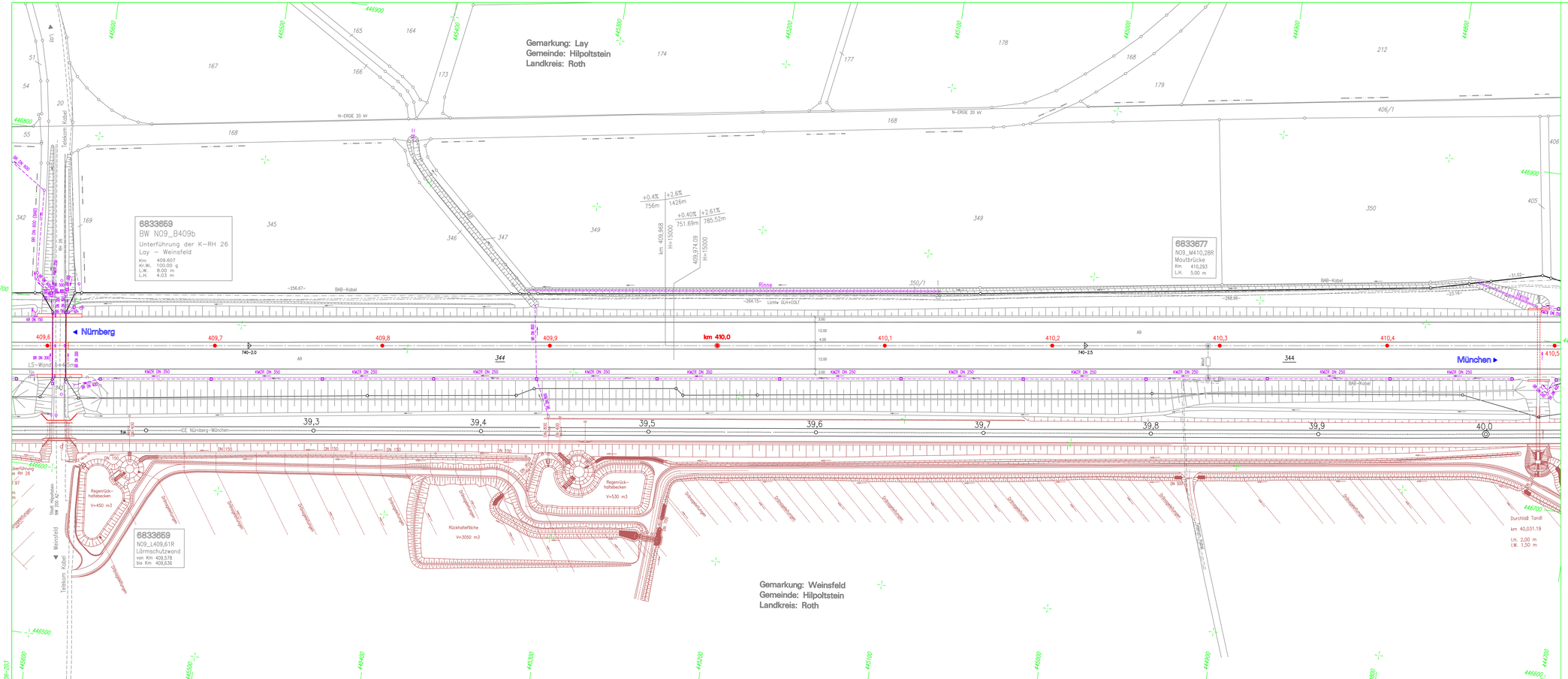

Die komplette Dokumentation der autobahneigenen Kabelanlagen sind im Sachgebiet Elektrotechnik abzufragen.

Im Bereich der ICE-Trasse Nürnberg – Ingolstadt wurden die Bestandspläne der ARGE Los Nord eingefügt !

Die Grenzen östlich der Autobahnachse entsprechen dem derzeitigen Bestand. Die Katastergrenzen westlich der Autobahnachse werden nach Vollzug der Flurbereinigung nachgetragen !

ZEICHENERKLÄRUNG:

- Grenze der BAB
- sonstige Grenze
- Gemarkungsgrenze
- Gemeindegrenze
- km 360,0 BAB-Achse mit Stationsbezeichnung
- 6833028 Netzknotenbezeichnung
- 740-4,0 Abschnitt mit Station
- BAB-Fahrbahnrand
- Verzögerungs- bzw. Beschleunigungsspur
- Mittelstreifenüberfahrt
- Lärmschutzwand
- Straßenrand
- Weg (unbefestigt)
- Böschung
- Wildschutzzaun
- Entwässerungsmulde
- Grabensohle
- Fernmeldekabel BAB
- PE DN 125 Wasserleitung mit Dimensionierung
- G DN 300 Gasleitung mit Dimensionierung
- 20 kV Stromleitung mit Spannungsangabe
- Telekom
- Lichtwellenleiter
- Nutzungsartengrenze
- WSG LDVR Wasserschutzgebiet
- 194/2 Flst.-Nummer (BAB)
- Grenzpunkt
- Schilderbrücke
- Notrufsäule
- Prüfschacht (rund)
- Prüfschacht (eckig)
- Muldeneinlaufschacht
- Straßeneinlaßkasten
- Kabelschrank
- Kabelschacht
- Stahlmasten
- Betonmast
- Rohrdurchlass
- Schlitzrinne/Bordrinne
- Betonschutzwand
- Gebäude mit Hausnr.
- Mischwald
- 313 Polygonpunkt
- 4,0% Fahrb.-Querneigung
- Fb.-Tiefpkt./-Hochpkt.
- 6833668 Bauwerksnummer (ASB)
- N09_B406b Bauwerksname

Nr.	Art der Änderung	Datum	Name	gepr.

BAB A9 NÜRNBERG-MÜNCHEN

Entwässerungslageplan Nr. 203

von Betr.-Km 409,6 bis 410,5

Maßstab = 1 : 1000

	Datum	Vollzogen durch
bearbeitet	02.10	Ing.-Büro Lars Kustner 91235 Velden
gezeichnet	02.10	
geprüft	06.10	
Reg.-Nr.		

B

Planbearbeitung:
Ing.-Büro Lars Kustner
91235 Velden
01.07.2010 .....Kustner.....

Autobahndirektion Nordbayern
Dienststelle Fürth

.....TRL.-BGR.....